



# GROUPE SCOLAIRE

## ZAC DU PORT - PANTIN (93)

MATRISE D'OUVRAGE	Maîtrise d'ouvrage VILLE DE PANTIN	84/88 Avenue du Général Leclerc 93 507 Pantin Cedex 01 49 15 40 00
BUREAU DE CONTROLE	RISK CONTROLE	38, rue de Villiers 92 300 Levallois Perret 01 83 75 00 00
BUREAU S.P.S.		

MATRISE D'OEUVRE	Architecte mandataire Marjan Hessamfar & Joe Vérons Architectes associés	42 Place Gambetta 33 000 BORDEAUX tél : 05 56 48 66 20 fax : 05 56 51 33 01 info@hessamfar-verons.fr
	Bureau d'étude structure KHEPHREN Ingénierie	40 Rue de la Rousselle 33 000 Bordeaux tel : 05 57 10 26 13
	Bureau d'étude fluides BETAFLUIDES	2 Boulevard J.J. Bosc , Bat.B 4 <sup>e</sup> étage 33 130 Bègles tel : 05 35 54 07 47
	Bureau d'étude VRD VIA INFRASTRUCTURE	Caserne Niel , 87 Quai de Queyries 33 100 Bordeaux tel : 05 64 10 01 65
	Bureau d'étude cuisine CUISINORME	21 Rue Chanzy 33 110 Le Bouscat tel : 05 56 50 27 64
	Acousticien EMACOUSTIC	6bis Rue Claude Taffanel 33 800 Bordeaux tel : 05 56 85 96 89
	Economiste EVALUE	11 Rue d'Uzès 75 002 Paris tel : 01 40 41 11 10

DOSSIER DE PLANS										
INDICE	DATE	MODIFICATIONS				ÉTABLI PAR	VÉRIFIÉ PAR	VISÉ PAR		
A	20-09-2016									
ECHELLE		N° AFFAIRE	CODE EMETTEUR	CODE LOT	REFERENCE DOCUMENT	INDICE	N° FOLIO	N° DOCUMENT		
1/200			MHJV			A		ARC 01		

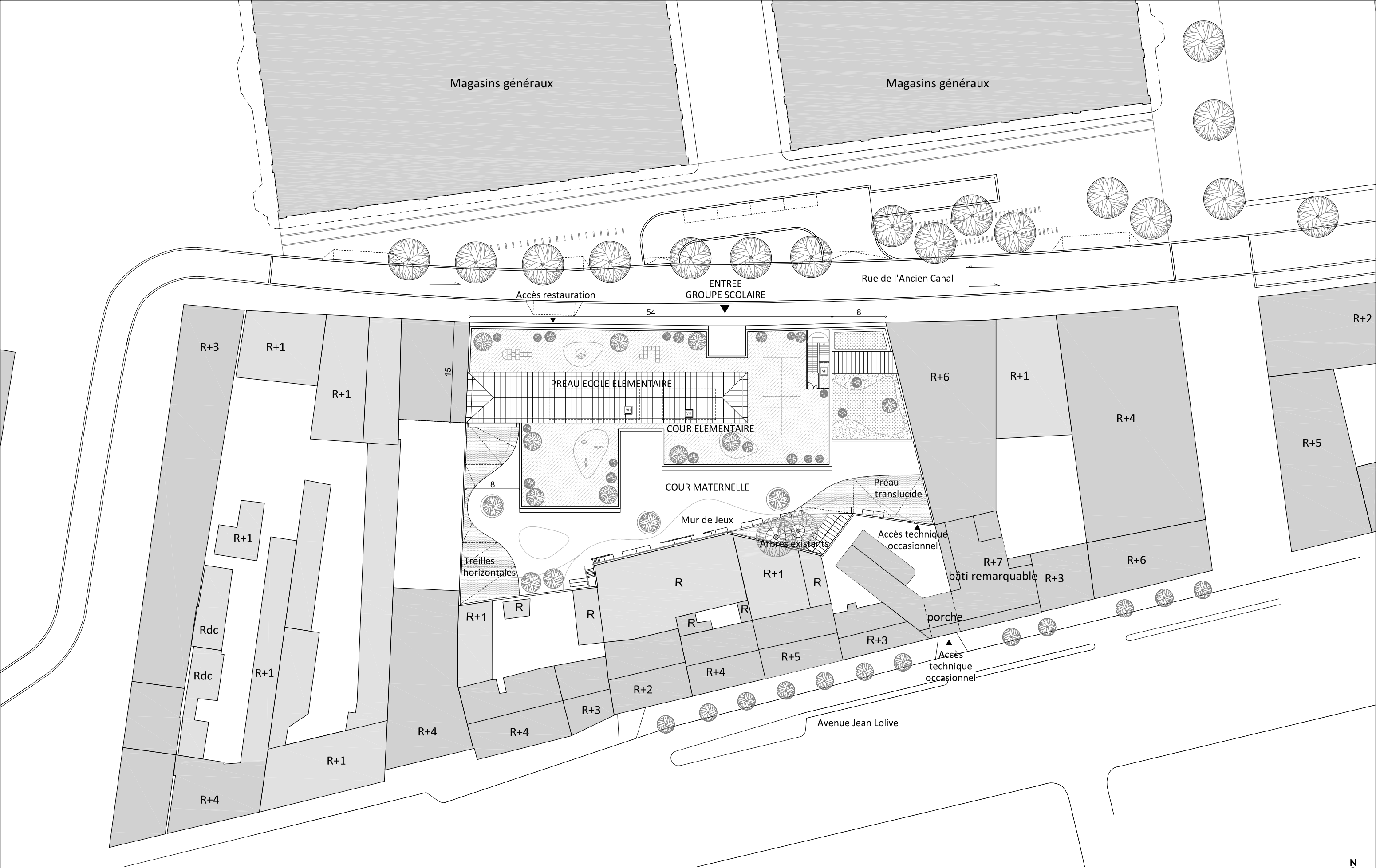



ARCHITECTES <b>marjan hessamfar &amp; joe véronis</b> 42 Place Gambetta 33 000 Bordeaux tél : 05 56 48 66 20		BUREAU D'ETUDE STRUCTURE <b>Khephren</b> 40 Rue de la Rousselle 33 000 Bordeaux 05 57 10 26 13	BUREAU D'ETUDE FLUIDES <b>Betafluides</b> 2 Boulevard JJ Bosc 33 130 Bègles 05 35 54 07 47	BUREAU D'ETUDE VRD <b>Via infrastructure</b> Caserne Niel 87 Quai Queyries 33 100 Bordeaux 05 64 10 01 65	BUREAU D'ETUDE CUISINE <b>Cuisinorme</b> 21 Rue Chanzy 33 110 Le Bouscat 05 56 50 27 64	ACOUSTICIEN <b>Emacoustic</b> 6bis Rue Claude Taffanel 33 800 Bordeaux 05 56 85 96 89	ECONOMISTE <b>Evalue</b> 11 Rue d'Uzès 75 002 Paris 01 40 41 11 10	<b>GROUPE SCOLAIRE ZAC DU PORT - PANTIN</b>				ECHELLE : 1/200	REF. DOCUMENT : ARC 00
INDICE		DATE	MODIFICATIONS			ETABLI	VERIFIE	WISE	<b>PLAN RDC</b>			<b>APS</b>	
A		20/09/16											

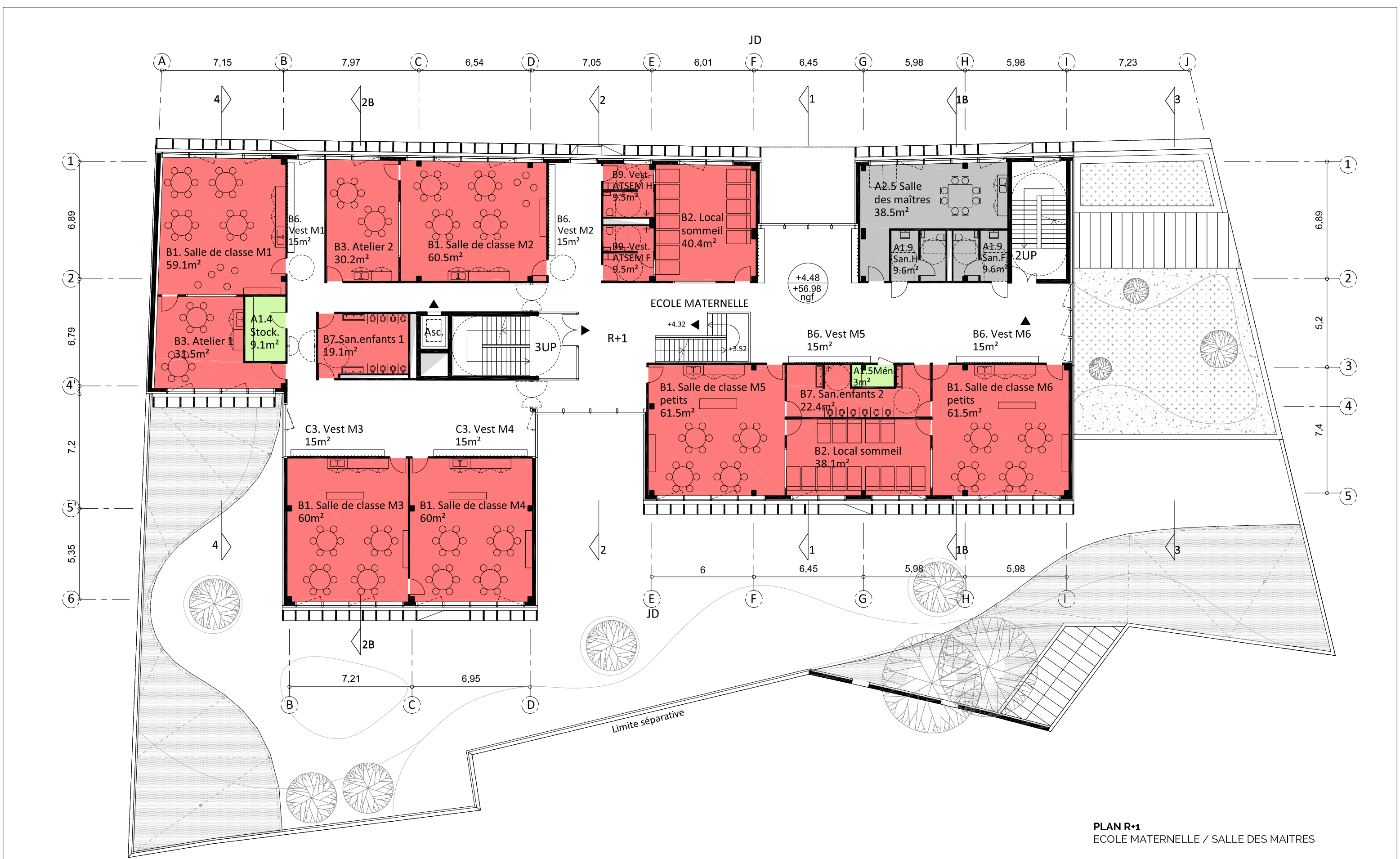

**PLAN R+1**  
ECOLE MATERNELLE / SALLE DES MAITRES

EFFECTIF NIVEAU : 184 (162 élèves + 20 personnel)  
EFFECTIF CUMULE : 384  
> 2 escaliers totalisant 5 UP (1 escalier 3 UP et 1 escalier 2 UP)  
+ 1 escalier supplémentaire non protégé 2 UP

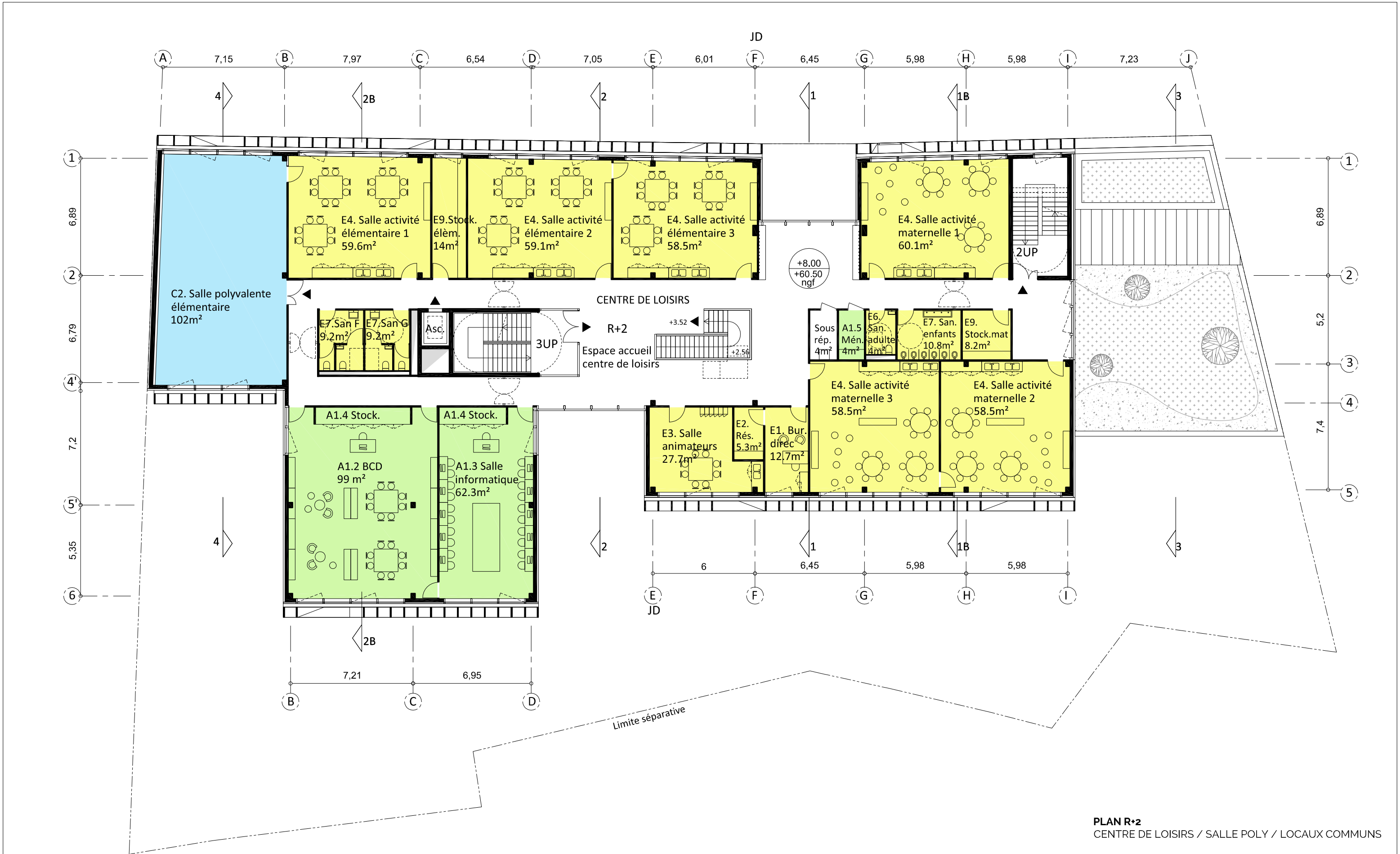

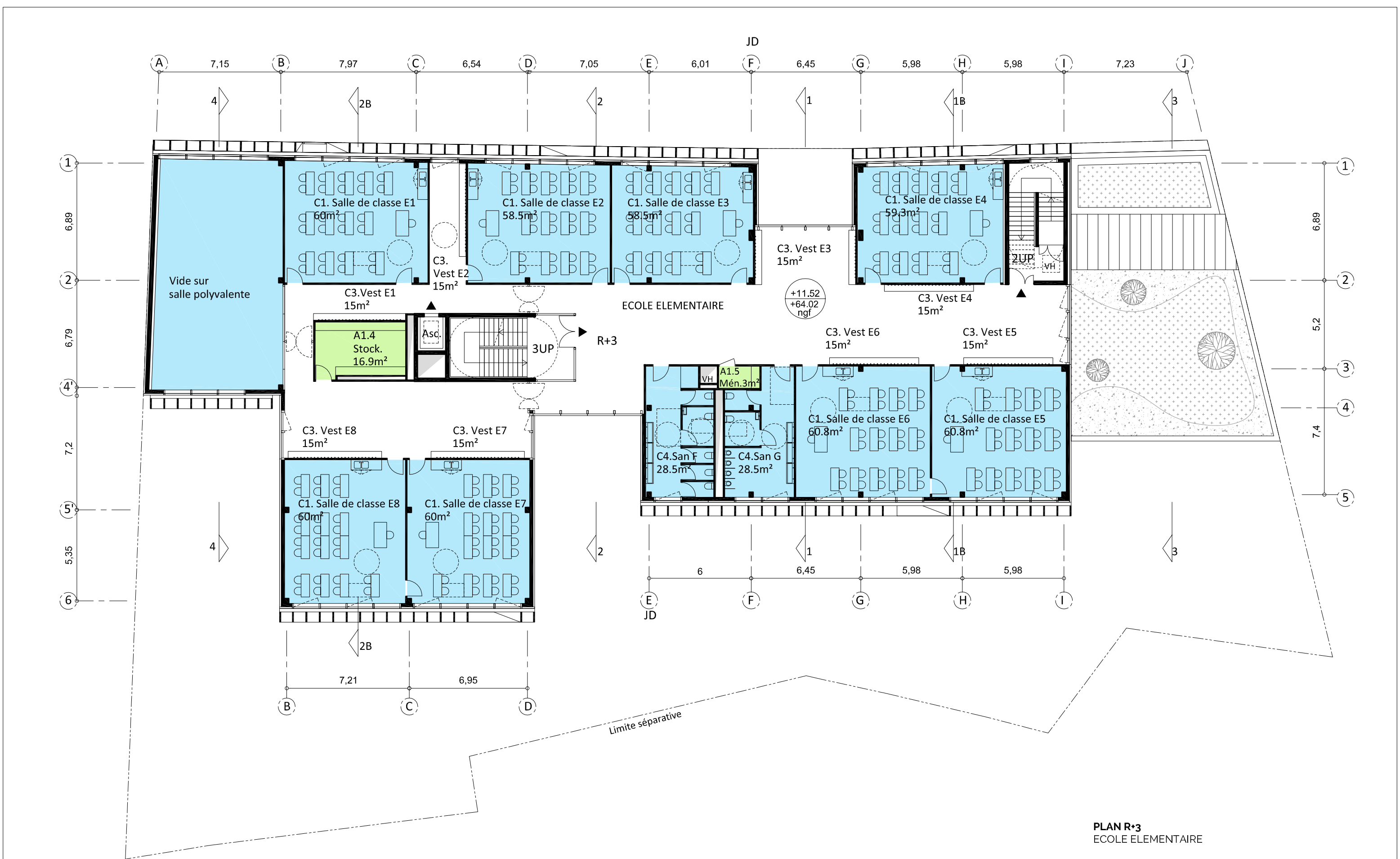

PLAN R+3  
ECOLE ELEMENTAIRE

EFFECTIF NIVEAU : 210 (200 élèves + 10 personnel)  
EFFECTIF CUMULE : 210 (200 élèves + 10 personnel)  
> 2 escaliers totalisant 5 UP (1 escalier 3 UP et 1 escalier 2 UP)

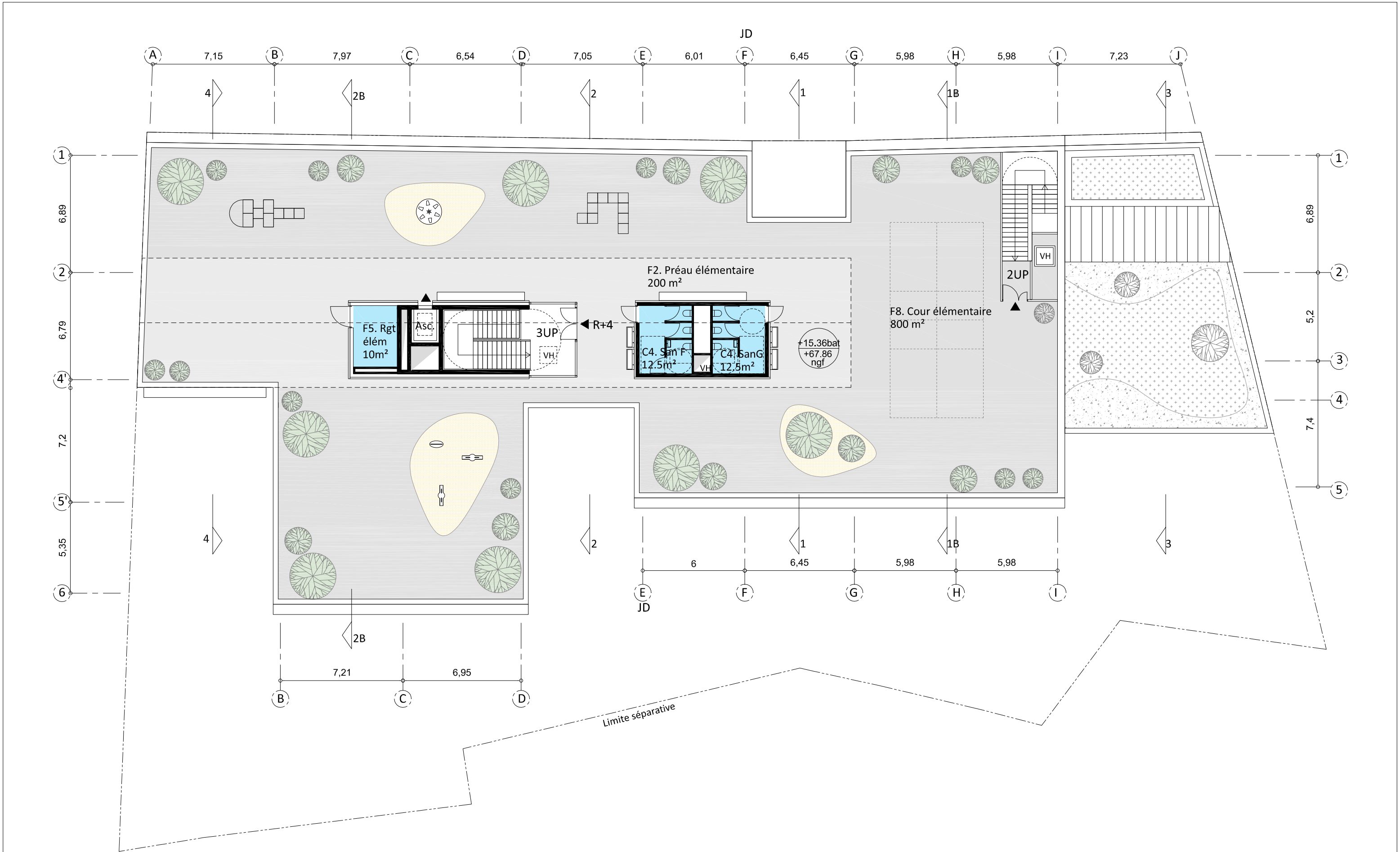

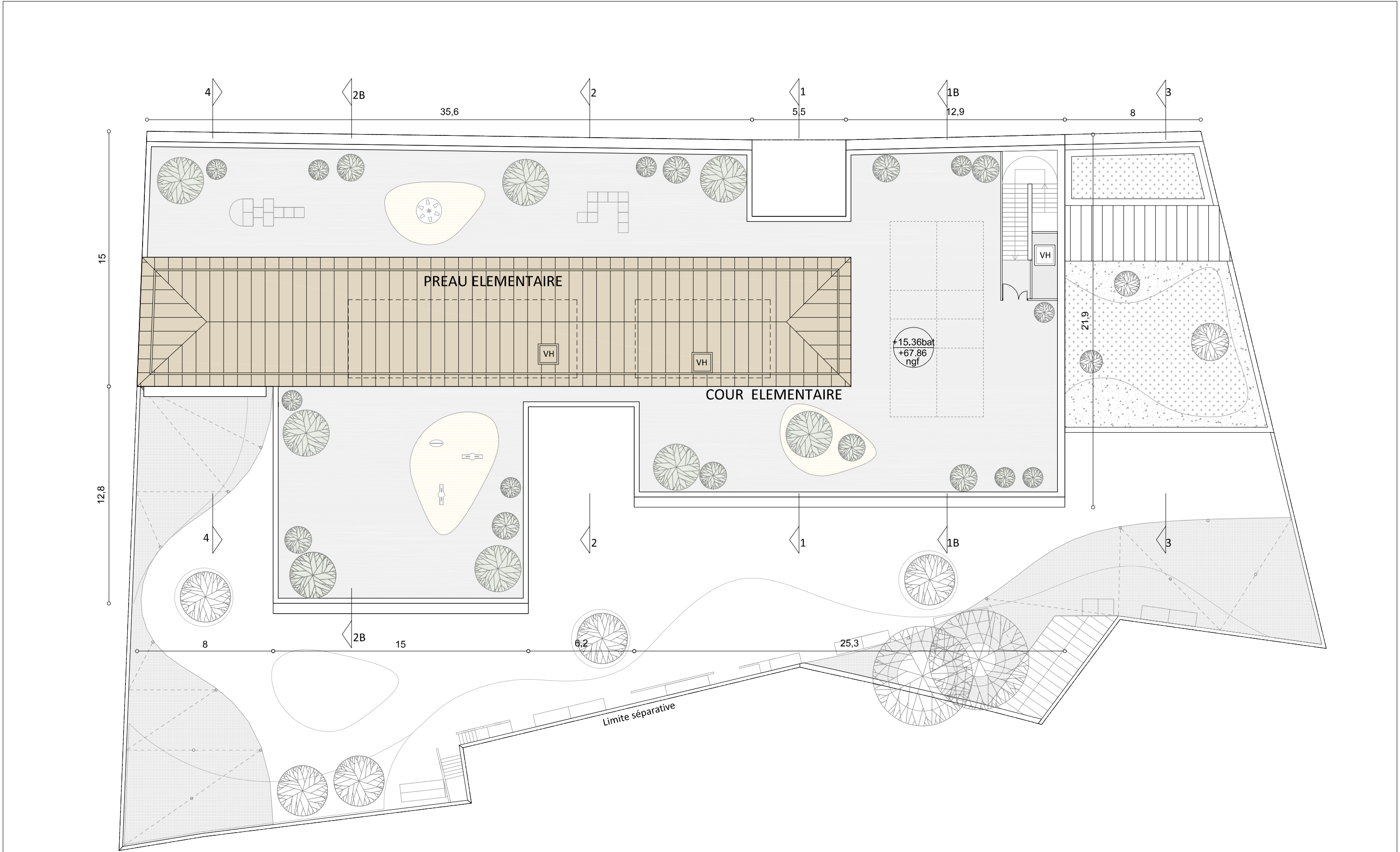

ARCHITECTES <b>marjan hessamfar &amp; joe vérons</b> 42 Place Gambetta 33 000 Bordeaux tél : 05 56 48 66 20		BUREAU D'ETUDE STRUCTURE <b>Khephen</b> 40 Rue de la Rousselle 33 000 Bordeaux 05 57 10 26 13	BUREAU D'ETUDE FLUIDES <b>Betafluides</b> 2 Boulevard JJ Bosc 33 130 Bègles 05 35 54 07 47	BUREAU D'ETUDE VRD <b>Via infrastructure</b> Caserne Niel 87 Quai Queyries 33 100 Bordeaux 05 64 10 01 65	BUREAU D'ETUDE CUISINE <b>Cuisinorme</b> 21 Rue Chanzy 33 110 Le Bouscat 05 56 50 27 64	ACOUSTICIEN <b>Emacoustic</b> 6bis Rue Claude Taffanel 33 800 Bordeaux 05 56 85 96 89	ECONOMISTE <b>Evalue</b> 11 Rue d'Uzès 75 002 Paris 01 40 41 11 10	<b>GROUPE SCOLAIRE ZAC DU PORT - PANTIN</b>					ECHELLE : 1/200	REF. DOCUMENT :
INDICE		DATE	MODIFICATIONS			ETABLI	VERIFIE	WISE	<b>PLAN TOITURE</b>			<b>APS</b>		
A		20/09/16												

